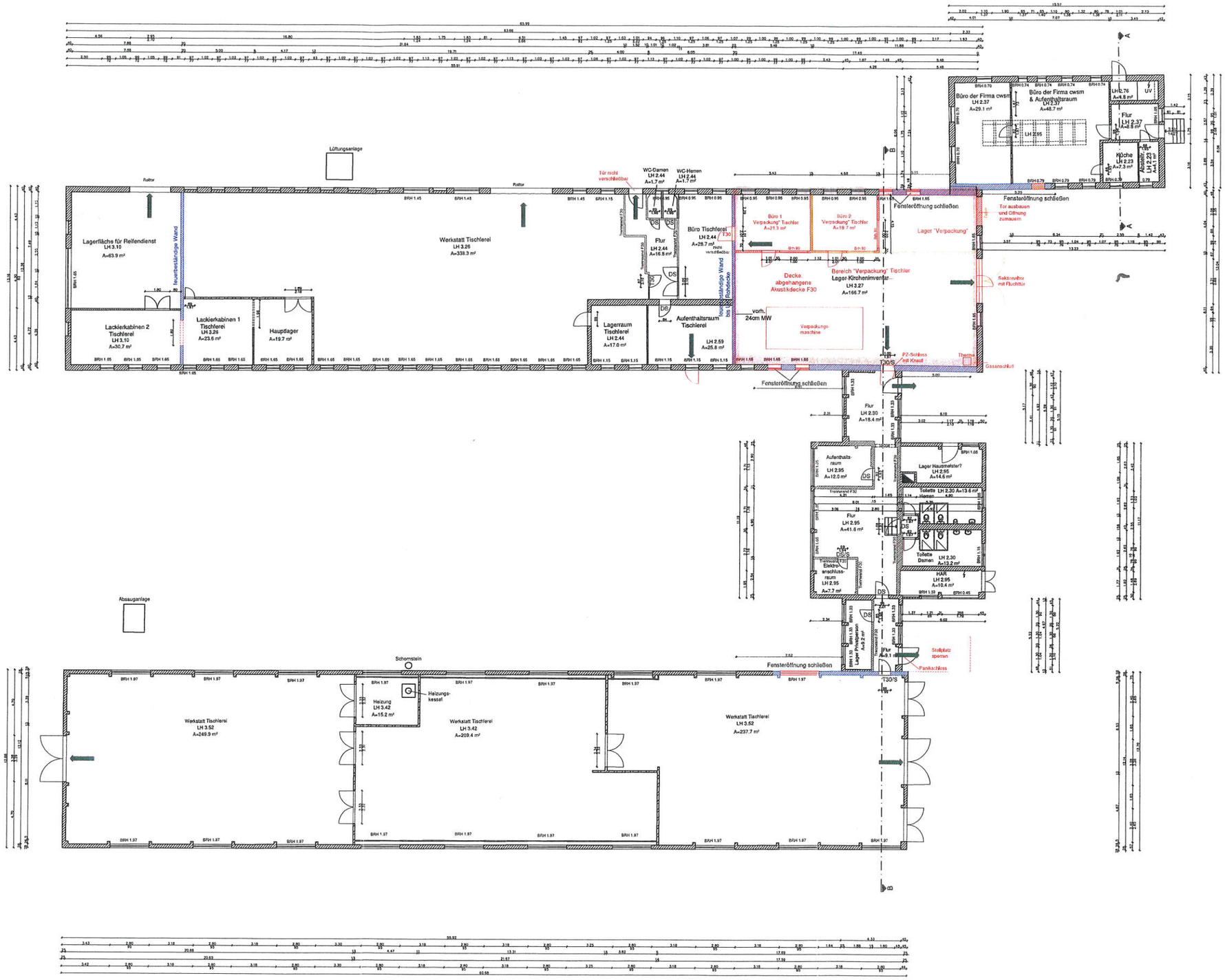

Legende:

- Bestand
- Neubau
- Abriss
- feuerbeständige Wand
- feuerhemmende Wand
- T30/S feuerhemmende & dichtschließende Tür
- DS/S dicht- & selbstschließende Tür
- DS dichtschließende Tür
- Fluchtrichtung / Ausgang

2. Änderung: 17.12.2018
Lager Kircheninventar zu Verpackung Tischler

IKW Ingenieurbüro Dipl.-Ing. Rainer Krüger Bauvorlagenberechtigung Nr.: 50562/94	Fasanenallee 6 15754 Heidesee OT Bindow Tel.: 033767/ 80116 ikw-buero.krueger@t-online.de
Genehmigungsplanung	Grundriss (Brandschutz)
Bauvorhaben: Nutzungsänderung Betriebsgelände mit Büro- & Sozialtrakt Geb&deKomplex I Dorfaue 15 15745 Wildau Gemarkung: Wildau Flur: 4, 5, 6 Flurstück: diverse (siehe Lageplan)	Bauherr: AHV Agrar-, Handels- & Verwertungsgesellschaft Wildau GmbH Dorfaue 15 15745 Wildau
Datum: 03	Maßstab: 1 : 100
Datum: 03.11.2014	Datum: 03.11.2014
Bearbeitung: Bauherr	Alle Maße sind am Bau zu prüfen !

Der Brandschutzplan wurde auf der Grundlage des Bestandsplanes der Firma mess.DAT GmbH vom 22.08.2014 erstellt.